GEMEINDE KÖNIGSHEIM
HÖCHST PRODUKTIV

AMTSBLATT 27. August 2020 Nr. 35

„donnerstags“ erscheint in Bärenthal, Böttingen, Buchheim, Fridingen a.d.D., Irndorf, Kolbingen, Mühlheim a.d.D. mit Stadtteil Stetten, Renquishausen, Tuttlingen-Nendingen, Mahlstetten, Neuhausen o.E. mit den Ortsteilen Schwandorf und Worndorf.
Herausgeber: Bürgermeisteramt, 78598 Königsheim. Verantwortlich für den Inhalt: Bürgermeister Konstantin Braun oder dessen Vertretung im Amt. Für den Anzeigenteil/Druck: Primo-Verlag Anton Stähle GmbH & Co. KG, Messkircher Str. 45, 78333 Stockach,
Tel. 07771/931711, Fax: 07771/9317-40. E-Mail: anzeigen@primo-stockach.de | Homepage: www.primo-stockach.de

BLUTSPENDER GEEHRT

von links: BM Konstantin Braun; Sabrina Nann; Bernhard Flad

Sabrina Nann konnte im Rahmen der letzten Gemeinderatssitzung vor den Sommerferien für 10-maliges Blutspenden geehrt werden. Die Blutspenderehrennadel für 50-maliges Spenden erhielt Herr Bernhard Flad. BM Konstantin Braun danke im Namen des Blutspendedienstes des DRK für diesen gemeinnützigen Dienst. Zu Bernhard Flad gewandt stellte er fest: „Wenn der DRK-Chef für die eigene Sache wirbt und voraussgeht - mehr Vorbild geht nicht.“ Bernhard Flad zeigte in kurzen Worten die Schwierigkeiten des Blutspendens in Coronazeiten auf.

MITTEILUNGEN DES BÜRGERMEISTERS

Sprechstunden des Bürgermeisters

Die feste Sprechstunde, zu der Sie unangemeldet kommen können ist vorerst ausgesetzt. Ich bin jedoch jederzeit telefonisch für Sie erreichbar. Gerne können Sie mit mir telefonisch einen Termin vereinbaren. Rufen Sie auf dem Rathaus an.

Glückwunsch an Altersjubilare

In den nächsten Wochen haben wir keine Jubilare mit einem runden Geburtstag denen wir öffentlich gratulieren können. Wir gratulieren aber allen Einwohnern welche Geburtstag haben recht herzlich und wünschen ihnen viel Gesundheit, Glück und alles Gute im neuen Lebensjahr.

Auf Grund der Corona-Krise machen wir gegenwärtig wie alle Bürgermeister im Landkreis keine Geburtstagsbesuche

DIE WICHTIGSTEN BEREITSCHAFTSDIENSTE UND TELEFONNUMMERN AUF EINEN BLICK

■ Ärztlicher Notfalldienst

Die Notfallpraxis der niedergelassenen Arzte ist am Klinikum in der Zeppelinstraße 21 in 78532 Tuttlingen. Die Praxis ist an Werktagen von 18 bis 22 Uhr und an Samstagen, Sonn- und Feiertagen von 8 bis 22 Uhr geöffnet. Eine Anmeldung ist nicht erforderlich.
Telefonisch ist der ärztliche Bereitschaftsdienst an den Wochenenden und Feiertagen und außerhalb der Sprechstundenzeiten unter der kostenfreien Rufnummer **116 117** zu erreichen.
Der ärztliche Bereitschaftsdienst ist nicht zu verwechseln mit dem Rettungsdienst. Bei Notfällen alarmieren Sie bitte den Rettungsdienst unter der **Notrufnummer 112.**
Außerdem: Montag bis Freitag 9.00 Uhr bis 19.00 Uhr: docdirekt- kostenfreie Onlinesprechstunde von niedergelassenen Haus- und Kinderärzten, nur für gesetzlich Versicherte unter: 0711-96589700 oder unter www.docdirekt.de.

■ Apothekendienst am Wochenende

Am kommenden Wochenende haben folgende Apotheken ab 08:30 Uhr Notdienst:

Samstag, 29.08.2020;
Honberg-Apotheke, Robert-Koch-Str. 18, 78532 Tuttlingen

Sonntag, 30.08.2020;
Paracelsus-Apotheke, Marktplatz 2, 78549 Spaichingen

■ Erreichbarkeit der Gemeindeverwaltung

Tel.2327, Fax 99019, e-Mail: info@gemeinde-koenigsheim.de
Sprechzeiten:

	vormittags	nachmittags
Montag	8.00 Uhr – 11.00 Uhr	
Dienstag	8.00 Uhr – 11.00 Uhr	13.30 - 17.30 Uhr
Mittwoch		13.30 - 16.30 Uhr
Donnerstag u. Freitag	8.00 Uhr – 11.00 Uhr	

■ Für die Gemeinde Königsheim zuständiges Katholisches Pfarramt Böttingen

Pfarrbüro Böttingen, Pfarrgässle 2, Tel. : 07429-2385,
Fax: 07429-910161, E-Mail: KathPfarrbuero.Boettingen@drs.de
Pater Ankit Chaudhary, Tel.: 07424-95835-26, Fax: -29,
E-Mail: cmfankit@gmail.com
Sylvia Straub (GR),Tel.: 07429-33 48, Fax: 91 01 61,
E-Mail: sylvia.straub@gmx.de

Sprechzeiten:
Dienstag von 16:00 - 18:00 Uhr
Mittwoch von 09:00 - 11:00 Uhr

■ Für die Gemeinde Königsheim zuständiges Evangelisches Pfarramt Rietheim

Evang. Kirchengemeinde, Rathausplatz 1, 78604 Rietheim-Weilheim,
Tel. 07424-2548, Homepage: www.gemeinde.rietheim.elk-wue.de,
Mail: Pfarramt.Rietheim@elkw.de,

Pfarramt Rietheim: Pfarrer Armin Leibold, Rathausplatz 1, 78604 Rietheim-Weilheim, Tel. 07424-2548, Fax: 07424-601953,

Pfarrbüro: Das Pfarrbüro ist besetzt durch Pfarramtssekretärin Lena Jacobi am Dienstag von 09:00 bis 11:00 Uhr und am Donnerstag von 9:00 bis 11:00 Uhr. Tel. 07424-2548, Mail: Pfarramt.Rietheim@elkw.de
Internet: www.gemeinde.rietheim.elk-wue.de

■ Kath. Sozialstation

Ambulante Kranken- und Altenpflege Pflegedienstleitung
Tel. 07463 / 7980 oder 07461 / 9354-14

Familienpflege und Dorfhilfe
Tel. 07461-9354-14

■ 3 Plus – Unser Netz

Nachbarschaftshilfe in Königsheim – Kolbingen und Renquishausen
Einsatzleitung Königsheim: Frau Gertrud Frech, Tel. 07429/1222
Einsatzleitung Kolbingen: Frau Anna Hipp, Tel. 07463/347
Einsatzleitung Renquishausen: Frau Beate Sauter,
Tel. 07429/910070 und 01711658652

■ Polizei Tuttlingen 07461 / 941-0

■ Polizei Wehingen 07426 / 1240

■ Polizei Spaichingen 07424 / 9318-0

■ Alarmierung der Feuerwehr 112

■ Fachambulanz für Abhängigkeitserkrankungen
Freiburgstrasse 44, 78532 Tuttlingen 07461 / 966480

■ Kostenlose Störungsnummer der EnBW Regional AG: 0800 3629-477

■ Neue Sperrrufnummer für die Online-Ausweisfunktion des Personalausweises 116 116

TERMINE

Termine

August 2020

September 2020
05.09.2020; Gemeinde; Back- und Verkaufstag Firma Weber im Backhaus

Abfalltermine

August 2020
Freitag, 28.08.2020; Biomülltonne

September 2020
Mittwoch, 02.09.2020; Werttonne
Freitag, 04.09.2020; Restmülltonne (blauer, grauer und grüner Deckel), Windeltonne
Freitag, 11.09.2020; Biomülltonne
Freitag, 18.09.2020; Papiertonne, Windeltonne
Freitag, 25.09.2020; Biomülltonne

Bitte beachten, dass ab September 2020 die Leerung der Biomülltonne wieder nur alle 14 Tage erfolgt.
Diese Angaben sind ohne Gewähr. Bitte orientieren Sie sich an den Daten im Abfallkalender. Reklamationen über nicht entleerte oder beschädigte Müllgefäße richten Sie bitte direkt an das Landratsamt Tuttlingen, Abfallberatung, Tel.: 07461-926-3400 oder EMail: abfallberatung@landkreis-tuttlingen.de.

Grünguthof Königsheim

Die Grünschnittannahme in Königsheim ist zu folgenden Zeiten geöffnet.
Mittwoch und Freitag von 17:00 Uhr bis 19:00 Uhr
Samstag von 10:00 Uhr bis 17:00 Uhr
Bitte beachten Sie bei der Anlieferung von Grünschnitt die geltenden Hygiene- und Abstandsregelungen.

Amtliche Bekanntmachungen

Gemeinde Königsheim
Amtliche Bekanntmachung

Bebauungsplan der Innenentwicklung
„Verlängerung Gartenstraße Erweiterung“
mit örtlichen Bauvorschriften
Öffentliche Auslegung Bebauungsplanentwurf mit örtlichen Bauvorschriften nach § 3 Abs. 2 BauGB

Der Gemeinderat der Gemeinde Königsheim hat in öffentlicher Sitzung am 27.07.2020 den Entwurf des Bebauungsplans und die örtlichen Bauvorschriften „Verlängerung Gartenstraße Erweiterung“ gebilligt und deren öffentliche Auslegung gemäß § 3 Abs. 2 Baugesetzbuch (BauGB) beschlossen.
Das ca. 0,65 ha große Planungsgebiet befindet sich im nord-östlichen Teil der Gemeinde Königsheim und wird über die Weiterführung der Gartenstraße erschlossen. Diese Fläche besteht aus ca. 0,46 ha Außenbereichsfläche und ca. 0,19 ha zu änderndem, angrenzendem Gebiet des rechtskräftigen Bebauungsplans „Verlängerung Gartenstraße“ vom 24.02.2000. Die dort geltenden Festsetzungen werden durch den Bebauungsplan „Verlängerung Gartenstraße Erweiterung“ ersetzt.

Der Geltungsbereich des Bebauungsplans umfasst den umrandeten Bereich im folgenden Plan:

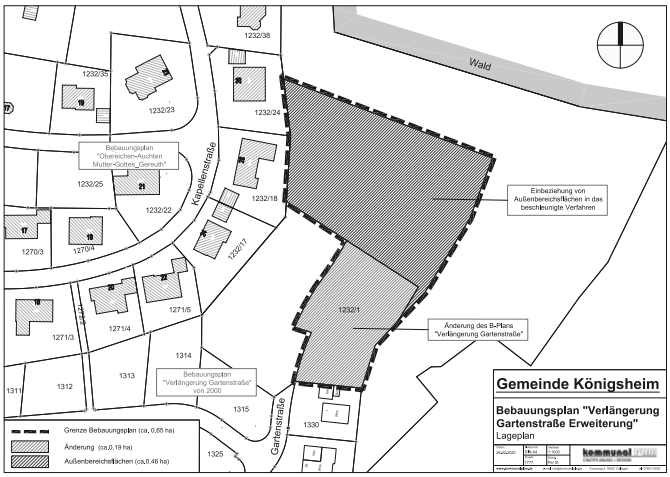

Mit dem Bebauungsplan wird ein Betrag zur Schaffung von Bauplätzen für dringend benötigten Wohnraum am Ortsrand geleistet. Vorgesehen ist die Ausweisung von ca. 8 Einfamilienhaus-Bauplätzen in einem Allgemeinen Wohngebiet (WA).

Zum Zwecke der Öffentlichkeitsbeteiligung gem. § 3 Abs. 2 Baugesetzbuch (BauGB) liegt der Entwurf des Bebauungsplans mit folgenden Unterlagen
- Zeichnerischer Teil vom 27.07.2020
- Textliche Festsetzungen vom 27.07.2020
- Örtliche Bauvorschriften vom 27.07.2020
- Begründung zum Bebauungsplan vom 27.07.2020
- Gutachten:
  - Artesnchutzrechtlicher Fachbeitrag vom 10.07.2020
  - Natura 2000-Vorprüfung vom 10.07.2020
  - Flächensuche „FFH-Mähwiesen-Ausgleich“ vom 02.06.2020
  - Bestandsplan Mähwiesenausgleich vom 26.02.2020
  - Umweltbeitrag vom 10.07.2020

In der Zeit vom 07.09.2020 bis einschließlich 09.10.2020 im Rathaus Königsheim, Hauptstraße 3, 78598 Königsheim, Zimmer Frau Buchwitz während der üblichen Dienststunden aus. Alle Unterlagen werden zusätzlich auf der Internetseite der Gemeinde Königsheim unter www.gemeinde-koenigsheim/Neuigkeiten zur Einsichtnahme bereitgestellt.

Im beschleunigten Verfahren wird gem. § 13b BauGB in Verbindung mit § 13a Abs. 2 Nr. 1 BauGB i.V. mit § 13 Abs. 3 S. 1 BauGB von der Umweltprüfung nach § 2 Abs. 4 BauGB, vorn Umweltbericht nach § 2a BauGB, von der Angabe nach § 3 Abs. 2 Satz 2 BauGB, welche Arten umweltbezogener Informationen verfügbar sind sowie von der zusammenfassenden Erklärung nach § 10a Abs. 1 BauGB abgesehen. DIN-Vorschriften, auf die in den Dokumenten des Bebauungsplans Bezug genommen wird, können eingesehen werden bei der Verwaltungsstelle, bei der auch die Unterlagen zum Bebauungsplan eingesehen werden können.

Stellungnahmen können während der Auslegungsfrist bei der Ortsverwaltung Königsheim abgegeben werden. Da das Ergebnis der Behandlung der Stellungnahmen mitgeteilt wird, ist die Angabe der Anschrift des Verfassers zweckmäßig. Gemäß § 3 Abs. 2 BauGB wird darauf hingewiesen, dass nicht fristgerecht abgegebene Stellungnahmen bei der Beschlussfassung über den Bebauungsplan mit örtlichen Bauvorschriften unberücksichtigt bleiben können.
Bitte beachten Sie im Rathaus Königsheim die aktuellen im Zusammenhang mit der Corona-Pandemie geltenden Maßnahmen (wie Mund-Nasen-Schutz und Mindestabstand von 1,5 m zu anderen Personen) und die allgemeinen Hygieneregeln (Händehygiene, Husten- und Niesetikette, siehe auf www.infektionsschutz.de).

Königsheim, den 04.08.2020

gez. Konstantin Braun
Bürgermeister

Gemeinde Königsheim
Öffentliche Bekanntmachung

Bebauungsplan „Platten“
Öffentliche Auslegung Bebauungsplanentwurf mit örtlichen Bauvorschriften nach § 3 Abs. 2 BauGB

Der Gemeinderat von Königsheim hat in öffentlicher Sitzung am 27.07.2020 den Entwurf des Bebauungsplans und die örtlichen Bauvorschriften „Platten“ gebilligt und deren öffentliche Auslegung gemäß § 3 Abs. 2 Baugesetzbuch (BauGB) beschlossen.
Die Gemeinde Königsheim beabsichtigt die Ausweisung eines Industriegebietes zur Sicherung der langfristigen Entwicklungsmöglichkeiten des örtlichen Gewerbes und Schaffung von Arbeitsplätzen.
Am 07.04.2008 erfolge der Aufstellungsbeschluss durch den Gemeinderat für den Bebauungsplan „Platten“. Es erfolgte 2008 die frühzeitige Behörden- und Öffentlichkeitsbeteiligung zu diesem Bebauungsplan-Vorentwurf.
Aufgrund der Berücksichtigung von Umweltauflagen wurde das Plangebiet angepasst.
Der geänderte und überarbeitete Planentwurf wurde durch den Gemeinderat am 26.03.2018 erneut aufgestellt. Eine erneute frühzeitige Öffentlichkeitsbeteiligung fand am 14.06.2018 statt.

Das Plangebiet liegt an der Böttinger Straße am westlichen Ortseingang von Königsheim und hat eine Größe von ca. 4,07 ha. Der Geltungsbereich des vorhabenbezogenen Bebauungsplans umfasst den umrandeten Bereich im folgenden Plan:

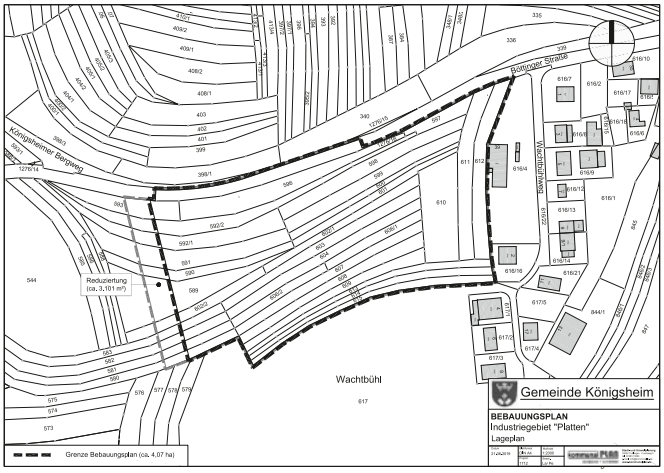

Zum Zwecke der Öffentlichkeitsbeteiligung gem. § 3 Abs. 2 Baugesetzbuch (BauGB) liegt der Entwurf des Bebauungsplans mit folgenden Unterlagen

- zeichnerischer Teil (Planteil) vom 14.07.2020
- textliche Festsetzungen und den örtlichen Bauvorschriften vom 14.07.2020
- Begründung vom 14.07.2020,
- Umweltbericht mit integriertem Grünordnungsplan und Eingriffs- /Ausgleichsbilanzierung vom 24.03.2020 mit
  Anlage 1: Spezielle artenschutzrechtliche Prüfung vom 04.11.2013
  Anlage 2: FFH-Vorprüfung für das Vogelschutzgebiet „Südwestalb und Oberes Donautal“ vom 30.10.2013 (Natura 2000-Vorprüfung)
  Anlage 3: FFH-Verträglichkeitsprüfung zum FFH-Gebiet „Großer Heuberg und Donautal“ vom 24.03.2020
- FFH-Verträglichkeitsprüfung – erste überschlägige Einschätzung vom 06.09.2018
- FFH-Verträglichkeitsprüfung – zweite überschlägige Einschätzung vom 19.10.2018
- FFH-Verträglichkeitsprüfung – Anpassung Geltungsbereich vom 11.03.2019
- FFH-Verträglichkeitsprüfung – Kohärenzausgleich nach Anpassung des Geltungsbereichs vom 09.12.2019
- schalltechnische Untersuchung vom 29.04.2020

in der Zeit

vom 07.09.2020 bis einschließlich 09.10.2020 (Auslegungsfrist)

im Rathaus Königsheim, Hauptstr. 3, 78598 Königsheim, Zimmer Frau Buchwitz während der üblichen Öffnungszeiten zur Einsicht öffentlich aus.
Bitte beachten Sie bei der Einsichtnahme die aktuellen im Zusammenhang mit der Corona-Pandemie geltenden Maßnahmen (wie Mund-Nasen-Schutz und Mindestabstand) und die allgemeinen Hygieneregeln (Händehygiene, Husten- und Niesetikette). Soweit jemand das Rathaus wegen gesundheitlicher Bedenken nicht betreten kann oder betreten möchte, verweisen wir auf die Möglichkeit der Einsichtnahme im Internet.
Zeitgleich zur öffentlichen Auslegung im Rathaus werden die Planunterlagen auf der Homepage der Gemeinde unter https://www.gemeinde-koenigsheim.de/Neuigkeiten zur Einsichtnahme bereitgestellt.
DIN-Vorschriften, auf die in den Dokumenten des Bebauungsplans Bezug genommen wird, können eingesehen werden bei der Verwaltungsstelle, bei der auch die Unterlagen zum Bebauungsplan eingesehen werden können.
Stellungnahmen können während der Auslegungsfrist bei der Gemeindeverwaltung Königsheim abgegeben werden. Da das Ergebnis der Behandlung der Stellungnahmen mitgeteilt wird, ist die Angabe der Anschrift des Verfassers zweckmäßig.
Gemäß § 3 Abs. 2 BauGB wird darauf hingewiesen, dass nicht fristgerecht abgegebene Stellungnahmen bei der Beschlussfassung über den Bebauungsplan mit örtlichen Bauvorschriften unberücksichtigt bleiben können.

Königsheim, den 23. August 2020

gez.
Konstantin Braun
Bürgermeister

KOMMUNALE NOTIZEN

Öffnungszeiten Backhaus und Verkaufswagen:

Der erste Back- und Verkaufstag der Firma Weber nach den Sommerferien findet am Samstag, 05. September 2020 statt.
Die Anlieferung des Brotteigs ist in der Zeit von
07.30 Uhr bis 09.00 Uhr möglich.
Das gebackene Brot kann bis um 11.00 Uhr im Backhaus abgeholt werden.
Ein Backwarenverkauf der Fa. Weber findet ab 07.30 Uhr statt

Bebauungsplan „Verlängerung Gartenstraße“ wird erweitert

6 zusätzliche Bauplätze werden in Verlängerung des Greutwegs entstehen. Die naturschutzfachlichen Erhebungen zeigen auf dass die Ausgleichsmaßnahmen zu leisten sind. Insgesamt sind 3000 qm FFH-Mähwiesenfläche auszugleichen. Die neu gebildeten Grundstücke haben eine Größe von 650 qm bis 800 qm. Nachdem im angrenzenden Baugebiet unterschiedliche Dachformen gebaut sind soll im Bebauungsplan die Art der Dachform nicht festgelegt werden und vom Bauherrn frei wählbar sein. Vielmehr wird die Firsthöhe bezogen auf die Erdgeschoßfußbodenhöhe für jedes Grundstück festgelegt so dass die Nachbarinteressen gut berücksichtigt sind. Der Gemeinderat regte an zur freien Landschaft hin ein Fußweg zu planen. Das wird im weiteren Verfahren aufgegriffen. Die Verwaltung wurde beauftragt den Bebauungsplanentwurf öffentlich auszulegen und die Behördenanhörung durchzuführen.

Bebauungsplan Platten wird öffentlich ausgelegt

Intensiv befasste sich der Gemeinderat mit dem weiteren Verfahrensschritt zur Aufstellung des Bebauungsplans Platten. Ein Lärmgutachten und ein umfangreicher Umweltbericht wurden erstellt. Stadtplaner Henner Lamm zeigte die zulässigen Schallabstrahlungen aller Industrieflächen gegenüber der angrenzenden Bebauung auf. Dabei betonte er, dass durch die Schallabstrahlung aller Flächen des Bebauungsplans die Orientierungswerte der DIN und die Immissionsrichtwerte der TA Lärm an der nächstgelegenen schutzbedürftigen Bebauung eingehalten werden. Die ermittelten Lärmkontingente schöpfen die zulässigen Werte nicht vollständig aus. Gleichzeitig zeigte Henner Lamm auf, welche Ausgleichsmaßnahmen möglich und geplant sind. Der Gesamtkompensationsbedarf beläuft sich auf 540.717 Ökopunkte. Durch Ausgleichs- und Ersatzmaßnahmen sind 550.735 Ökopunkte zu erreichen. Eine gleichwertige Kompensation der vorhabenbedingten Eingriffe kann somit erreicht werden. Der Gemeinderat beauftragte die Verwaltung den Bebauungsplan offen zu legen und die Behörden sowie die Träger öffentlicher Belange anzuhören.

Corona verursacht eine angespannte Haushaltssituation

Die Haushaltssituation der Gemeinde wird sich zum Jahresende hin stark eintrüben. Bei der Haushaltsplanaufstellung wurde das Gewerbesteueraufkommen schon sehr vorsichtig mit 500.000 € Einnahmen geschätzt. Diese Einnahmen brechen nun vollkommen weg. Die Finanzverwaltung des GVV rechnet für die Gemeinde mit einem Minus von 528.000 € bei der Gewerbesteuer. Auch der Einkommensteueranteil wird rückläufig sein. Die Gemeinde erhält von Bund und Land eine Gewerbesteuerkompensation von ca. 150.000 €. Trotz dieser erfreulichen Zuweisung werden zum Jahresende die liquiden Mittel der Gemeinde voraussichtlich aufgebraucht sein und es muss ein Kassenkredit aufgenommen werden. Diese unerfreuliche Entwicklung musste der Gemeinderat in der letzten Sitzung leider zur Kenntnis nehmen.

Bitte Rücksicht nehmen

Das Schießen mit Feuerwerkskörpern ist gesetzlich an Silvester und am 1. Januar erlaubt. Teilweise wird unter dem Jahr auch zu Geburtstagen usw. geschossen, insbesondere in der Nacht um 24.00 Uhr. Die einen haben eine Freude dran, andere sind beeinträchtig. Das Bürgermeisteramt wiest darauf hin, dass das Abschießen von Feuerwerkskörpern außerhalb der beiden genannten Temrine nicht erlaubt ist und bittet um Rücksichtnahme auf die Mitbürger. Für das Abschießen von Feuerwerkskörpern außerhalb Silvester ist eine behördliche Erlaubnis und dabei die Vorlage eines Sachkundenachweises erforderlich

Sprechzeiten der Kreissparkasse

In der Zeit vom 03.08.2020 bis 31.08.2020 findet montags keine Sprechstunde der Kreissparkasse im Rathaus statt. Der Briefkasen der Kreissparkasse wird in dieser Zeit deshalb nicht geleert. Die erste Sprechstunde nach den Ferien ist Montag, 07.09.2020.
Wir bitten dies zu beachten.

JUGENDREFERAT

Öffnungszeiten Jugendraum Königsheim:

Donnerstag:
15.30 - 17:30 Uhr - Kidz-Club (nur für Grundschüler!)
17:30 - 19:00 Uhr - Offener Jugendtreff (für Jugendliche ab der 5. Klasse)
Wichtige Info: Bitte beachtet das im Jugendraum ausgeschilderte Hygiene-Konzept, damit wir langfristig, sicher und vor allem gesund den Jugendraum nutzen können!

Jugendreferat Heuberg
Tele: 0173 9840420 (Gunther Roth)
oder 173 9840464 (Katharina Haas)
oja.heuberg@haus-nazareth-sig.de

KIRCHLICHE NACHRICHTEN

Kath. Kirchengemeinde

Mitteilungen der Seelsorgeeinheit Oberer Heuberg
Böttingen, Bubsheim, Egesheim, Königsheim, Mahlstetten, Reichenbach

Pfarrbüro Böttingen (für die ganze Seelsorgeeinheit):
Pfarrgässle 2, Tel. 2385, Fax 910 161,
E-Mail: KathPfarrbuero.Boettingen@drs.de
Im August telefonisch und per E-Mail erreichbar.
Ab September wieder besetzt durch Roswitha Grimm
dienstags von 16 bis 18 und mittwochs von 9 bis 11 Uhr.

Pastoralteam:
P. Ankit Chaudhary, Tel. 07424/95835-26, Fax -29,
E-Mail: cmfankit@gmail.com
Gemeindereferentin Sylvia Straub, Tel. 3348,
E-Mail: sylvia.straub@drs.de

„Merke dir folgendes:
Ich kann etwas tun, was du nicht kannst.
Und du kannst etwas tun, was ich nicht tun kann.
Aber wir beide müssen es tun.“
Mutter Teresa

Unsere Kirchlichen Mitteilungen in der SE Oberer Heuberg für die Kirchengemeinde St. Agatha Königsheim
von Donnerstag, 27.08. bis Sonntag, 06.09.2020

Gottesdienstordnung in der SE Oberer Heuberg

Donnerstag, 27.08.2020 – Hl. Monika
in Kö: 18.30 Uhr Eucharistiefeier (Jahrtag für +Manfred Wäschle und verstorbene Angehörige)

Freitag, 28.08.2020 – Hl. Augustinus
in Rei: kein Gottesdienst

Samstag, 29.08.2020
in Kö: 18.30 Uhr Wortgottesdienst mit Kommunionfeier (Dagmar Moser, Ehepaar Frech)
in Rei: 18.30 Uhr Eucharistiefeier

Sonntag, 30.08.2020 – 22. Sonntag im Jahreskreis
in Ma: 08.30 Uhr Wortgottesdienst mit Kommunionfeier (Gertrud und Gustl Frech)
in Eg: 08.30 Uhr Eucharistiefeier
in Bö: 10.00 Uhr Eucharistiefeier – Silberner Sonntag, Kollekte für die Kirchenrenovierung
in Bu: 10.00 Uhr Eucharistiefeier

Dienstag, 01.09.2020
in Bö: keine Eucharistiefeier
in Bu: 18.30 Uhr Eucharistiefeier

Mittwoch, 02.09.2020
in Ma: 10.00 Uhr Eucharistiefeier
in Eg: 18.30 Uhr Eucharistiefeier

Donnerstag, 03.09.2020 – Hl. Gregor der Große
in Kö: 18.30 Uhr Eucharistiefeier

Freitag, 04.09.2020
in Rei: 18.30 Uhr Eucharistiefeier

Samstag, 05.09.2020 – Mutter Teresa von Kalkutta
- Sonderkollekte für Corona-Opfer weltweit –
in Ma: 18.30 Uhr Eucharistiefeier
in Eg: 18.30 Uhr Wortgottesdienst mit Kommunionfeier (Dieter Volz)

Sonntag, 06.09.2020 – 23. Sonntag im Jahreskreis
- Sonderkollekte für Corona-Opfer weltweit -
in Bö: 08.30 Uhr Eucharistiefeier
in Bu: 08.30 Uhr Wortgottesdienst mit Kommunionfeier (Dieter Volz)
in Kö: 10.00 Uhr Eucharistiefeier
in Rei: 10.00 Uhr Wortgottesdienst mit Kommunionfeier (Dieter Volz)

Beerdigungsdienst

24.08. bis 29.08.: Gemeindereferentin Sylvia Straub
(Tel. 3348, privat 916 1281)
31.08. bis 05.09.: Pater Ankit Chaudhary, Dreifaltigkeitsberg
(Tel. 07424/95835-26)
07.09. bis 12.09.: Gemeindereferentin Sylvia Straub
(Tel. 3348, privat 916 1281)

Beichtgelegenheit

... nach persönlicher Vereinbarung mit Pater Ankit.

Bücherei – Öffnungszeiten

in Bö: Mittwoch, 18.00 bis 19.00 Uhr, auch im Urlaub durchgehend geöffnet!

Gottesdienst / Wortgottesdienstleiter/innen

Wie froh sind Menschen, dass sie sich nach den harten Wochen der Corona-Pandemie wieder zum Gottesdienst treffen können. Was einem wichtig ist, will mit anderen geteilt werden, das ist in allen Bereichen so. Zudem spürt man ebenfalls in allen Bereichen, dass man sich in der Gemeinschaft gegenseitig Stütze sein und Kraft geben kann. Von Anfang an war den Christen das regelmäßige Versammeltsein um Christus unerlässlich für ihren Glauben. Letztlich hat Christus selber dies seinen Jüngern im Abendmahlssaal, am Abend vor seinem Kreuzestod, aufgetragen: „Tut dies zu meinem Gedächtnis“. Freundschaft und Verbundenheit will gepflegt sein. Die Corona-Pandemie hat zweierlei deutlich gemacht: Wie wertvoll moderne Medien und Fernsehgottesdienste sein können. Zugleich: Wie viel fehlt, wenn man sich nicht in der eigenen Kirche treffen darf. Live feiern ist immer noch das Beste, auch wenn dort nicht alles so perfekt ist wie im Fernsehen, doch vieles gut. Die Sorge, die Vereine haben, wenn man sich zu lange nicht treffen darf, gilt ebenso für eine Kirchengemeinde: Dass die Gemeinschaft noch stärker als bisher bröckelt und der Hang zur Bequemlichkeit manches kaputt macht. Lassen wir das, was wichtig ist, nicht klammheimlich versickern. Das gilt wesentlich auch für unsere Gottesdienste. Stärken wir im Mitfeiern all jene, die mit großer und treuer Bereitschaft, Leidenschaft, Freude und Liebe Gottesdienste vor Ort ermöglichen, sie musikalisch oder inhaltlich mitgestalten und leiten. Geben wir auch den Pfarrer oder Patres, die sich auf den Weg machen und ebenso unsere Wortgottesdienstleiterinnen im Verbund mit unserer Gemeindereferentin Sylvia Straub das Gefühl, dass sie gebraucht werden. Im Blick auf die Vakanz und auch darüber hinaus freuen wir uns sehr, dass neben den seitherigen Wortgottesdienstleitern und -leiterinnen (Sylvia Straub, Uwe Mattes, Bruno Spitzenberg, Dieter Volz) künftig weitere Gemeindemitglieder in diesem Dienst in unserer Seelsorgeeinheit tätig sein werden: aus Bubsheim Simone Mattes und Zlatko Tomic, aus Königsheim Gertrud und Gustl Frech, Susanne Frech und Dagmar Moser. „Freude lässt sich nur voll auskosten, wenn sich ein anderer mitfreut.“ (Mark Twain). Und: „Der Gott, den du in der Not findest, der ist auch da, wenn es dir gut geht“, meint Ihr ehemaliger Pfr. Johannes Amann.

Wie geht es in unserer Seelsorgeeinheit weiter?

Ab 01.10.2020 wird ein Vertretungspriester, Pater Amedeus Tarimo ALCP/OSS, der aus Tansania stammt und seit vielen Jahren in unserer Diözese wirkt, in unsere Seelsorgeeinheit kommen. Zurzeit ist er Seelsorger in der SE Winnenden-Schwaikheim-Leutenbach. Wir freuen uns, dass er während seiner Zeit bei uns im Pfarrhaus in Böttingen wohnen wird. Am ersten Oktoberwochenende wird er die ersten Gottesdienste in unserer Seelsorgeeinheit feiern.

75. Männertag der Diözese in Untermarchtal

Intuitiv männlich: Männer für heute und morgen – unter diesem Motto lädt die Diözese vom 17. bis 18.10.2020 zum 75. Männertag ins Bildungsforum Kloster Untermarchtal ein. Nähere Informationen finden Sie unter https://kirche–und-gesellschaft.drs.de/maenner.

„antenne 1 Neckarburg Rock&Pop - die kirche“

UKW Rottweil 93.1 Schwarzwald-Baar 102.0 Tuttlingen 107.6 und im Kabel
App, Internetradio und Infos: http://www.radio-neckarburg.de/ www.antenne1-neckarburg.de
Mit ermutigenden Gedanken und aktuellen News begleiten Sie die Kirchen der Region durch den Tag: „Moment mal“ - Einen Moment zum Nachdenken und Auftanken täglich gegen 9.15 Uhr und 13.15 Uhr. „Typisch himmlisch - Kirche am Sonntagmorgen“ vom 02.08.-13.09.2020 jeweils sonntags von 8 – 10 Uhr das „Sommerkirchenmagazin“ mit interessanten Gästen, News und frischer Musik:
30.08. „Gedanken bergauf“ - der neue Besinnungsweg in Epfendorf
06.09. „Nachgefragt “ – das Sommerinterview mit Dekan Albrecht Zepf
13.09. „Mit Musik geht es besser“ - Annemei Blessing-Leyhausen zu Gast
Hans-Peter Mattes, Kirchlicher Rundfunkbeauftragter

Evangelische Kirchengemeinde Rietheim

Gottesdienste und kirchliche Veranstaltungen

Pfarramt Rietheim

Pfarrer Armin Leibold
Rathausplatz 1, 78604 Rietheim-Weilheim,
Tel. 07424-2548, Fax: 07424-601953,
Internet: www.gemeinde.rietheim.elk-wue.de
Mail: pfarramt.rietheim@elkw.de

Pfarrer Armin Leibold ist vom10.08.2020 bis einschließlich 30.08.2020 im Urlaub.
Die Vertretung übernimmt von 10.08.20200 bis 23.08.2020 Pfarrer Johannes Thiemann aus Spaichingen und vom 24.08.2020 bis 30.08.2020 Pfarrer Matthias Figel aus Hausen o.V.

Pfarrbüro

Das Pfarrbüro ist besetzt durch Pfarramtssekretärin Lena Jacobi
am Dienstag von 9-11 Uhr und am Donnerstag von 9-11 Uhr.
Tel. 07424-2548,
Mail: Pfarramt.Rietheim@elkw.de
Internet: www.gemeinde.rietheim.elk-wue.de

Über unsere Homepage bekommen Sie immer die aktuellen Informationen.

Wochenspruch

Das geknickte Rohr wird er nicht zerbrechen, und den glimmenden Docht wird er nicht auslöschen. (Jes 42,3)

Gottesdienste

Sonntag, 30. August 2020 - 12. So. n. Trinitatis
10 Uhr Gottesdienst in Rietheim
(Pfarrer Matthias Figel).

Bücherei

Die Bücherei hat vom 30.07.2020 bis 12.09.2020 geschlossen!!

SCHUL-NACHRICHTEN

Realschule Mühlheim

Lob oder Preis für besondere Leistungen an der Realschule Mühlheim

Unser Schuljahr 19/20 ist zu Ende, die Schülerschaft ist in den wohlverdienten Ferien. Ein aufregendes Schuljahr mit vielen Ereignissen, Aktionen und sehr erfolgreichen Abschlussprüfungen. Für die Klassenstufen 5 - 9 gab es Zeugnisse. Die erbrachten Leistungen in den einzelnen Fächern werden in Ziffernoten deutlich, auch Verhalten und Mitarbeit finden ihren Ausdruck. Mit einem Preis ausgezeichnet werden Schüler bei einem Notendurchschnitt von mindestens 1,9, ein Lob erhalten solche mit einem Durchschnitt von 2,0 bis 2,4. Eine weitere Bedingung ist, dass die Verhaltensnote nicht unter „2“ liegen darf. Ein großes **Dankeschön** ergeht an die Firma Stryker, Mühlheim-Stetten. Alle Preisträger erhielten einen Gutschein, einzulösen bei einer Buchhandlung.
Zum Schuljahresende konnten folgende Schülerinnen und Schüler für herausragende Leistungen mit Lob und Preis ausgezeichnet werden:

Klasse 5a Fr. Kaufmann/Fr. Schall

Preise: Jannik Andrasi, Nick Hartung, Luis Köhler, Paul Raab, Jakob Waizenegger, Noemi Buhl, Nora Merkle.
Belobigungen: Mikail Pilz, Adrian Telschow, Larissa Kunath, Giulia Küster, Vanessa Rist, Cindy Schmalhofer, Eslem Üzel.

Klasse 5b Hr. Maier/Fr. Schleicher

Preise: Simon Amann, David Dreher, Mattis Schafheitle, Linus Zisterer, Luisa Denz, Svenja Stehle, Mara Zisterer.
Belobigungen: Luca Bahnemann, Marius Heinrich, Simon Huth, Lenny Imwinkelried, Tony Stehle, Sanja Amann, Selina Nagel.

Klasse 5c Fr. Stohrer/Fr. Eichelhardt

Preise: Semin Bajic, Lukas Huschle, Anna Kohli, Veronika Weiß.
Belobigungen: Lara Betzler, Max Frey, Niaz Parlak, Angelina Piras, Daniel Seidl.

Klasse 6a Fr. Ziegler

Preise: Carla Leibinger, Lena Wachter.
Belobigungen: Evelyn Diener, Lisa Gartner, Ronja Karle, Bennet Kohler, Samantha Lenhardt, Savannah Ruggaber, Amelia Waizenegger, Frederik Witte.

Klasse 6b Fr. Wehrle/Fr. Moser

Preise: Lena Amann, Leonie Amann, Rosalie Beck, Fabian Braun, Kim Kaltenecker, Sophie Merk, Moritz Müller, Mateo Schad, Vanessa Wirth, Simeon Zeller.
Belobigungen: Sophie Bührer, Klaus Hipp, Lars Kaltenecker, Nicole Krebs, Lars Oexle, Noah Schilling, Stefanie Schilling, Janis Todt.

Klasse 6c Fr. Weishaar/Fr. Abt-Wetzel

Preis: Maren Eichelhardt, Anni Hipp, Stina Klein, Mia Rohrmeier.
Belobigungen: Nina Braun, Finn Chrismann, Sophia Kästle, Jasmina Krause, Carlotta Küchler, Noah Schwarz.

Klasse 7a Fr. Schuler

Preise: Marie Schrödinger, Chiara Sportelli.
Belobigungen: Amer Alic´, Robin Fluck, Paul Kohli, Jessica Martynov, Ina Schiele, Stella Schneider, Elmedina Susnjar.

Klasse 7b Hr. Hermle/Hr. Croener

Preise: Jonah Alber, Leonie Buschle, Cora Hilzinger, Lea Huber, Yara Nagel, Leon Spöri, Janina Stehle, Lara Zapp.
Belobigungen: Lara Frech, David Grathwohl, Diana Hiller, Finna Korb, Beren Öteles, Saskia Schad, Nele Schutzbach, Tizian Steiner.

Klasse 7c Hr. Hermle/Hr. Croener

Preise: Pia Beck, Luca Klaiber, Katharina Reizner, Jonas Schellenbaum.
Belobigungen: Jana Bahnemann, Johannes Blocher, Tom Cimino, Janina Holzapfel, Selina Kilic, Pascal Leibinger, Emana Maric, Nelio Rothfelder, Luca Staudenmaier, Lara Zieker.

Klasse 8a Hr. Scharner

Preise: Mateo Bekavac, Lena Eichelhardt, Luana Lang, Jule Weiß, Lara Weiß.
Belobigungen: Fatimalzahraa Hamid Khalil, Kimberly Müller, Julian Waizenegger.

Klasse 8b Fr. Sagemann/Fr. Schöndienst

Preise: Anna Baum, Hanna Biselli, Marco Denz, Benedikt Frech, Christian Frech, Susanne Rometsch, Sophie Stehle.
Belobigungen: Maximilian Alber, Magnus Schilling, Mariella Schwarz, Lukas Straub, Philipp Straub, Maja Wittkowski, Felix Zisterer.

Klasse 8c Hr. Hauser/Fr. Ziegler

Preise: Svenja Butsch, Majda Lalic.
Belobigungen: Lucie Haselmeier, Lena Löffler, Chiara Müller, Jasmin Rist, Carolin Ströbel.

Klasse 9a Hr. Croener/Fr. Senger

Preise: Lara Bösinger, Maren Lang, Alexander Ovsjannikov , Jana Reitze, Jonathan Rothenburg, Levin Schacht.
Belobigungen: Tom Butsch, Leon Castiglione, Alexandru Cristea, Dana Freudlsperger, Tabea Jakubik, Doreen Keller, Magnus Lohde, Alina Steiner, Luca Vogt.

Klasse 9b Fr. Drexler/Hr. Hauser

Preise: Sabrina Braun, Lara Cimino, Cindy Kompowski, Vanessa Kubin, Magdalena Merk, Madeleine Mülherr, Jasmin Müller.
Belobigungen: Marc Dreher, Romy Frech, Marc Hermann, Luisa Hohl, Caroline Querfurth, Niklas Schilling, Lea Spöri, Emma-Tasia Steppuhn, Imke Zeller, Nico Zepf.

Klasse 9c Hr. Graf/Fr. Wehrle

Preise: Celia Parlak, Lina Richt, Lisa Scheu, Julia Schwarz.
Belobigungen: Fiona Boos, Pia Denzel, Adrian Fanizzi, Benedikt Gauggel, Marvin Ströbel.

IST IHRE HAUSNUMMER GUT ERKENNBAR?
Im Notfall kann diese entscheidend für rasche Hilfe durch den Arzt oder den Rettungsdienst sein!

VEREINS-NACHRICHTEN

Sportverein

Vorbereitungsspiel AJ

FV Rot-Weiß Ebingen – SGM Kolbingen I 0:6 (0:3)

In einem teilweise hochklassigen AJ-Jugendspiel gewannen unsere Jungs gegen die am Ende sichtlich konsternierte und sehr ruppig agierende Bezirksstaffelmannschaft/Zollern-Alb aus Ebingen etwas zu hoch mit 6:0.
Tore: 3 x Flo Haselmeier, Justin Grathwohl, Jan Stehle und Yannick Schuster
im Einsatz waren:
Tom Schmalhofer, Rouven Koch, Samuel Amann, David Alber, Daniel Frech, Etienne Wolters, Dominik Hamma, Louis Hipp, Jan Stehle, Florian Haselmeier, Justin Grathwohl, Manuel Hipp, Daniel Stehle (Renq.), Jan Hummel, Julian Koch, Adrian Stehle, Mathias Sauter, Stefan Zimmerer und Yannick Schuster

Vorschau: Vorbereitungsspiel AJ SG Möhringen – SGM Kolbingen I Sonntag, 09.08.20 um 11.00 Uhr in Möhringen

WAS SONST NOCH INTERESSIERT

Donaubergland

Auszeit Daheim - Urlaubszeit in der Heimat
Sommeraktion im Donaubergland

Die Ferien gehen weiter! Gemeinsam mit heimischen Übernachtungsbetrieben und Gastronomiebetrieben, Hotels, Gasthöfen, Gästehäusern und Gaststätten, lädt das Donaubergland auch in den kommenden Wochen zum Einkehren und auch zum Übernachten in der Region ein. Mit der Aktion „#Auszeit Daheim“ bietet das Donaubergland eine Reihe von Anregungen und Ideen für Urlaub auf ganz neue Art vor der eigenen Haustür ohne große Anreisewege - eine gute Alternative in diesen Zeiten.

Einige Unterstützer haben es schon vorgemacht und getestet: Landrat Stefan Bär war mit seiner Frau privat auf Radtour zum Hohenkarpfen und hat dort übernachtet. Oberbürgermeister Michael Beck ist mit seiner Frau ebenfalls privat von Fridingen zur Burg Wildenstein gewandert und hat dort im historischen Gemäuer der Jugendherberge das Donaubergland ganz neu erfahren. Die beiden Vorstände der Kreissparkasse Tuttlingen, die die Aktion maßgeblich unterstützt, Markus Waizenegger und Daniel Zeiler waren im Rahmen der Aktion ebenfalls schon im Donaubergland mit ihren Ehefrauen unterwegs, Waizeneggers per Rad bis Wumlingen ins Wellness-Hotel Traube und Zeilers zu Fuß von Tuttlingen bis ins Jägerhaus, wo sie ebenfalls ihre private „Auszeit Daheim“ genommen haben.

Am 29. August lädt Tourismusminister Guido Wolf Interessierte zu einer (e-Bike-) Radtour auf einem Teil der „Königsetappe“ von Tuttlingen über Gnadenweiler bis auf den Heuberg nach Wehingen, wo im neuen „Hotel Schlossberg“ übernachtet wird.

Hier in der Region kann man sich wunderbar erholen und sich auch von zu Hause aus immer wieder kleine Auszeiten gönnen. Vielleicht mal bei einer mehrtägigen Radtour durch die Region das neue e-Bike testen? Vielleicht auch mal bei einer mehrtägigen Wandertour mit Übernachtungen in heimischen Häusern das Donaubergland neu entdecken, zum Beispiel auf dem Donauberglandweg? Oder vielleicht einfach mal ausspannen außerhalb der eigenen vier Wände und es sich dabei gut gehen lassen? Dafür steht die ganze Ferienzeit zur Verfügung.

Mehr Infos gibt es im Internet unter www.auszeit-daheim.de
Höhlentag im Donaubergland fällt aus
Wie bereits angekündigt, findet in diesem Jahr kein „Höhlentag“ am letzten Augustsonntag statt.

Naturschutzzentrum Obere Donau

Auf den Spuren von Waldeidechse, Ringelnatter und Co. – Reptiliensichtungen melden

Während uns die heißen Temperaturen der vergangenen Wochen ins Schwitzen bringen, kommen sie anderen gerade recht. Für unsere heimischen Reptilien gehört Sonnenbaden zu den wichtigsten Beschäftigungen. Denn schließlich handelt es sich um wechselwarme Tiere, die ihre Körpertemperatur nicht selbst steuern können, sondern von der Umgebungstemperatur abhängig sind.
Wenn man zurzeit also etwas Glück hat, kann man auf Wanderungen, Spaziergängen oder sogar im Garten eine Eidechse oder Schlange entdecken. Allerdings muss man dafür sehr aufmerksam unterwegs sein. Denn oft ist das einzige, das wir von Reptilien wahrnehmen, das Rascheln, wenn sie sich bei der Annäherung von Menschen in ihre Versteckmöglichkeiten zurückziehen.

Je nach Art findet man die Tiere an ganz unterschiedlichen Standorten: in abwechslungsreichen Landschaften mit trocken-warmen Böschungen, an sonnigen Orten mit Steinen/Felsen, auf Wiesen, an warmen Waldrändern und in Wäldern selbst, oder im Falle von Ringelnattern sogar im Wasser oder in Gewässernähe. Die Anzahl an Schlangen- und Eidechsenarten, die in unserer Gegend heimisch sind, ist recht übersichtlich. Es handelt sich dabei um Wald- und Zauneidechse, Blindschleiche, Ringelnatter, Schlingnatter und Kreuzotter.
Wir möchten gerne einen Überblick bekommen, wie häufig Reptilien im Naturpark Obere Donau vorkommen und wo es Verbreitungsschwerpunkte einzelner Arten gibt. Deswegen freuen wir uns über Meldungen von Reptiliensichtungen. Idealerweise senden Sie uns bei Ihrer Meldung ein Foto und den genauen Fundort des Tieres. Falls Sie kein Foto machen konnten, aber das Tier trotzdem sicher erkannt haben, melden Sie uns auch dies gerne mit der Angabe des Fundortes. Bitte achten Sie darauf, die Reptilien und ihre Lebensräume nicht zu stören. Betreten Sie keine geschützten Biotope und bleiben Sie möglichst auf den Wegen.

Senden Sie Ihre Fundmeldungen an
die-region-forscht@nazoberedonau.de. Für weitere Informationen oder bei Fragen melden Sie sich per Mail oder unter 07466/928013.

Ende des redaktionellen Teils

Adrian Anastasiu

geb. 01.02.1960
gest. 29.07.2020

Danke

Es schmerzt sehr, einen so guten Menschen zu verlieren. Es gibt uns aber Trost zu wissen, dass so viele ihn gern hatten.

Deshalb danken wir für das tröstende Wort – gesprochen oder geschrieben – für den Händedruck, wenn die Worte fehlten, für die Blumen, Kränze, Geldspenden und die Zuwendungen zur Grabgestaltung und all denen, die ihn auf seinem letzten Weg begleitet haben.

Besonderer Dank
- Herrn Pfarrer Schuster
- Ökomenischem Singkreis
- Bestattungsinstitut Schaz

In Dankbarkeit
Inge, Lara und Luca

D A N K E

Es tut weh, einen geliebten Menschen zu verlieren, aber es tut gut zu erfahren, wie viele ihn gern hatten.

Regina Klotz

geb. Keller

* 11.04.1950 † 11.08.2020

Danke sagen wir allen, die mit uns Abschied nahmen, die sich in ihrer Anteilnahme mit uns verbunden fühlten und dies auf so vielfältige, liebevolle Weise zum Ausdruck brachten.

Volkertsweiler,
im August 2020

Richard Klotz

Wohnung Fridingen

Wohnung zu vermieten in Fridingen:
3,5 Zimmer, 1. OG, Terrassenhaus, Am Talblick 6, 78567 Fridingen.
105 m² mit Garage, ab sofort beziehbar.
Kontakt: 0171 - 7 25 81 15

WIN WIN :-) für Mieter und Vermieter

Weibl. 53 J. sucht schöne 2-Zi.-Whg. bis 550,- € WM (ELW) Neuh. o. E./n. Umgebung, geregeltes Eink., NR, m. HT, (Übernahme v. Gartenarbeiten, Nachbarschaftshilfe, Haus- od. Tiersitting sehr gerne). Konnte ich Ihr Interesse wecken? Dann freu ich mich sehr, wenn Sie sich melden.
whghoner@gmx.de Tel. 0162 767 00 21

Die Wolken

Wo sind die Tage von gestern
die uns genommen sind?
Ich glaube: mit ihren Schwestern
treiben sie oben im Wind.

Die dunklen sind dunkel von Sorgen
und Leiden, die uns gekränkt,
die roten am Abend und Morgen
hat unser Herzblut getränkt;

die weißen aber, die schweben
wie Duft und zerfließen in Licht,
sind Tage von unserem Leben,
die lebten wir noch nicht.

Alfred Margul-Sperber

Buchheim, im August 2020

Josef Kiene

1939 - 2020

Vielen Dank
für Eure Anteilnahme.

Erika Kiene
mit Bärbel und Susanne
und Familien

Die Beisetzung fand am 17. August 2020
auf dem Friedhof in Buchheim statt.

NACHRUF

Wir haben Abschied genommen von
unserem Ehrenmitglied

Herbert Seeh

Viele Jahrzehnte hat uns die gemeinsame
Freude an der Blasmusik verbunden.
Wir werden ihn in ehrender Erinnerung behalten.
Unser Mitgefühl gilt seiner Familie.

Musikkapelle Neuhausen ob Eck
Die Musiker und Ehrenmitglieder

Haushaltsperle w/m/d 450,- Euro

in Stadtteil von Tuttlingen gesucht.
Sie reinigen, waschen, bügeln für einen 4-Personen-Haushalt.
Ihre Arbeitszeit beträgt 3 x die Woche ca. 3-4 Stunden, flexibel nach Absprache, vormittags. Sie benötigen gute Deutschkenntnisse.
Bewerben unter: kp-info@mail.de oder 0173 6724419

Freundin gesucht!

Spazieren, shoppen, reisen, Kaffee trinken... wenn Du es auch satt hast dies alles alleine zu machen, dann schreib mir doch. Suche nette Freundin, die unternehmungslustig ist und auch wie ich aus dem Kreis Tuttlingen kommt. Bin 72 Jahre, weiblich und freue mich über jegliche Zuschriften.
Zuschriften unter Chiffre 5744359 an Primo Verlag,
Meßkircher Str. 45, 78333 Stockach

Staufen darf nicht zerbrechen!
staufenstiftung.de
Stiftung zur Erhaltung der historischen Altstadt Staufen
identis.de

2-3-Zimmer-Mietwohnung gesucht

Junges Paar sucht 2-3-Zi.-Mietwohnung in Kolbingen und Umgebung!
Mobil erreichbar unter 01785352391

Primo-Verlag Anton Stähle GmbH & Co. KG
Meßkircher Str. 45 · 78333 Stockach · Tel. 077 71 /9317 11
info@primo-stockach.de · **www.primo-stockach.de**

PRIMO
Verlag | Druck | Service

DIE CORONA-WARN-APP:

HILFT INFEKTIONS-KETTEN ZU UNTERBRECHEN.

Jetzt die Corona-Warn-App herunterladen und Corona gemeinsam bekämpfen.

Laden im App Store

JETZT BEI Google Play

Die Bundesregierung

MACHEN SIE IHR ZUHAUSE SCHÖN
Frische Ideen für Ihre Küche!

- Neuküche
- Alternative: Wechsel der Front, Arbeitsplatte u. Spüle
- Glasrückwände

Design und Technik: Nobilia, Bosch, Gaggenau, Franke, Blanco

Holz im Trend...

SCHREINEREI LÖHLE GmbH
Zollerstraße 2 | D-78567 Fridingen
Tel. 07463/9 73 33
www.schreinerei-loehle.de

FLIESENTAGE
bei Flad in Böttingen

Feinsteinzeug versch. Farben 30 x 30 x 0,9 cm, nat.	1. Wahl	9,95 € qm
Feinsteinzeug versch. Farben 30 x 60 cm, nat.	1. Wahl	12,90 € qm
Feinsteinzeug versch. Farben 60 x 60 cm, nat.	1. Wahl	19,90 € qm
Feinsteinzeug versch. Farben 65 x 65 cm, nat.	1. Wahl	24,90 € qm
Wandfliesen weiß 30 x 60 cm, ret.	1. Wahl	17,90 € qm
Wandfliesen weiß 30 x 90 cm, ret.	1. Wahl	24,90 € qm

Flad GmbH, Böttingen ▪ Natostraße 3 ▪ Tel. 0 74 29 / 26 06 oder 0171 / 7 63 06 91
Mo-Fr 16-18.30 Uhr ▪ Mi geschlossen ▪ Sa 9-12 Uhr — Gültig solange Vorrat reicht

HOPPE
Bau- u. Möbelschreinerei

Schreinerei Tim Hoppe, Mittelstraße 7, 78579 Neuhausen Tel. 07467/1539 Fax 07467/577
www.schreinerei-hoppe.de Info@schreinerei-hoppe.de

BAD HOTEL
ÜBERLINGEN

Gäste und Freunde des BAD HOTEL ÜBERLINGEN!
Wir sind täglich für Sie da.

HUBERTUS BRUNCH
Sonntag, den 01.11.2020 von 10 bis 14 Uhr
reservieren Sie jetzt Ihren Tisch online

WARME KÜCHE 12 - 14 Uhr & 18 - 21 Uhr &
MIT SCHLEMMER-MITTAGS-SPEISEKARTE von 14 - 17 Uhr
bis Mitte September

- mit regionaler und saisonaler Speisekarte
- mit reichhaltiger Kuchentheke, Eisspezialitäten und unserer neuen Terrassenkarte
- mit unserer neuen und täglich wechselnden Mittagstischkarte für Groß und Klein von Montag bis Freitag, 12 - 14 Uhr

SEETERRASSE geöffnet bis 22.30 Uhr
WIR FREUEN UNS AUF IHRE RESERVIERUNG
IM SEERESTAURANT „ROTUNDE"
Telefonisch stehen wir Ihnen unter 07551/837-0 zur Verfügung.

NEUE HOMEPAGE & NEUER JAHRESFLYER
Weitere Informationen mit allen Angeboten, jetzt erhältlich auf unserer neuen Homepage WWW.BAD-HOTEL-UEBERLINGEN.DE

WIR SUCHEN VERSTÄRKUNG
für unser Etagen-, Service- & Küchen-Team!
Bewerben Sie sich jetzt!

Ihr Bad Hotel Team

Das neu renovierte traditionsreiche BAD-HOTEL in Überlingen liegt direkt am Bodensee im Zentrum von Überlingen und bietet den Komfort eines 4-Sterne-Superior-Hotels. Das Hotel verfügt über 75 komfortable Zimmer inklusive 3 Juniorsuiten, mehrere Tagungsräume im angrenzenden Kursaal für bis zu 350 Personen, Restaurant, Seeterrasse und Bar.

WIR FINDEN FÜR JEDE TREPPE DIE RICHTIGE LÖSUNG!
Treppenlifte · Plattformlifte · Senkrechtlifte

RehaLift
☎ 07741- 965858
www.reha-lift.com
denn Bewegungsfreiheit ist Lebensqualität!

DER SERVICE & VERKAUF VOM PROFI AUS IHRER REGION!

Wir machen Urlaub
vom 30.08. bis einschließlich 8.09.20
GASTHAUS STEINHAUS KOLBINGEN
Tel. 07463/7759

80ig Jahre Marliese

Zum Geburtstag viel Glück!
Du bist für uns ein Segen, auf allen unseren Wegen,
wir wollen Dich nicht missen, das sollst Du heute wissen!
Zum 80. Ehrentage nachträglich die besten Wünsche
von Leo, Petra und Manfred

Danke für alle Glückwünsche und Geschenke.

Sehr geehrte Kunden!

wir haben wieder geöffnet und freuen uns, Sie mit täglich frischem Obst und Gemüse bedienen zu können.

Unsere Geschäftszeiten:

Mo. - Fr. 8^{30} - 12^{15} zusätzlich Fr. 14^{00} - 18^{00}

Ihre Fam. Deufel

Kirchstr. 11 • 78570 Mühlheim
Tel. 07463-99 05 81 privat 7270

WANTED Internorm®

Fenstermonteur/Schreiner/Messe-Schreiner

Wir suchen ab sofort, unbefristet und in Vollzeit eine/n qualifizierte/n Fenstermonteur/Schreiner für die Montage, Wartung und Sanierung von Fenstem und Türen bei unseren Kunden.

1. Sie haben entsprechende Berufserfahrung, können selbständig, genau und zuverlässig arbeiten, sind sicher im Lesen von Bauzeichnungen und besitzen einen PKW-Führerschein?
2. Sie haben darüber hinaus noch einen unkomplizierten Umgang, lachen gerne und sind der deutschen Sprache mächtig?
3. Sie sind gerne auf Achse, schätzen einen zuverlässigen und fairen Arbeitgeber und ein gutes Team?

Dann sind Sie bei uns genau richtig! Übertarifliche Bezahlung, gutes Betriebsklima und Fortbildungsmöglichkeiten sind bel uns Ehrensache! Wir freuen uns auf Ihre Bewerbung! Bitte per E-Mail an:
info@sgz-letzgus.de

Ihr **Partner** im Bereich **Fenster, Türen** und **Sonnenschutz in**

Immendingen-Hattingen

SGZ LETZGUS FENSTER & SONNENSCHUTZ

Hauptstraße 36 • 78194 Immendingen-Hattingen
Telefon: 07462 9484-0
Mail: info@sgz-letzgus.de • www.sgz-letzgus.de

Metzgerei Rainer Steidle

sleidle

Fleisch u. Wurst-Qualität erster Güte

Angebot zum Wochenende:

Zarter **Schweinerücken**	100 g	**1,09 €**
Schinkenwurst klein abgebunden	100 g	**1,29 €**
Bierschinken klein abgebunden	100 g	**1,29 €**
Käsesalami	100 g	**2,39 €**

Heute ab 16^{00} Uhr: Schnitzel, Cordon bleu, Hähnchenkeulen, Grillbauch, Fleischküchle, Fleischkäse.

Irndorf • Johannesstraße 3
EU-Zertifizierter Schlachtbetrieb
Tel. 07466-2 65 • Fax 07466-15 73 • Mobiltelefon 0171-9 14 77 94

Dank neuer Mehrwertsteuer:

Deutschlands günstigster SUV

jetzt noch günstiger

Keine krummen Dinger. Nur krumme Preise.

Dacia Duster Access TCe 100 2WD

mit 16 % MwSt., schon ab

11.492,77 €*

3 Garantie Jahre oder 100 000 km

• ESP, ABS mit EBV und Bremsassistent • Front- und Seitenairbags sowie Windowbags für Fahrer und Beifahrer (Beifahrerairbag deaktivierbar) • LED-Tagfahrlicht vorne und Lichtsensor • Elektrische Servolenkung • Elektrische Fensterheber vorne

Dacia Duster TCe 100 2WD, Benzin, 74 kW: Gesamtverbrauch (l/100 km): Innerorts: 6,3; außerorts: 4,7; kombiniert: 5,3; CO_2-Emissionen kombiniert: 121 g/km; Energieeffizienzklasse: B. (Werte nach Messverfahren VO [EG] 715/2007)

Besuchen Sie uns im Autohaus. Wir freuen uns auf Sie.

AUTOHAUS HENSLE GMBH

DACIA VERTRAGSHÄNDLER

DORNIERSTR. 60 • 78532 TUTTLINGEN

TEL. 07461-92920 • FAX 07461-14191

WWW.AUTO-HENSLE.DE • INFO@AUTO-HENSLE.DE

* Unser Barpreis. Der günstigste Dacia Duster gemäß Hersteller schon ab 11.492,77 € UPE zzgl. Überführung. Abb. zeigt Dacia Duster Celebration mit Sonderausstattung.

Salon Brigitte

Renquishausen, Tel. 07429 / 990 91

Ab September neue Öffnungszeiten

Mittwoch geschlossen

Fr. von 9.00 - 18.00 Uhr und Sa. 8.30 - 13.00 Uhr geöffnet

Große Größen 42- 56

Sonderverkauf

Markenware sensationell günstig → ab 10,- €

vom 26.08. – 31.08.2020

von 10.00 – 17.00 Uhr

Meßkirch, Bahnhofstr. 18 | gegenüber REWE

Fachlicher Leiter für Physiotherapie m/w/d

Zur Verstärkung unseres Teams suchen wir:

Fachlichen Leiter für Physiotherapie m/w/d
Physiotherapeuten m/w/d
Medizinischen Masseur m/w/d

Wir bieten:
- interessante und individuelle Tätigkeit
- sehr gute Bezahlung
- feste Arbeitszeiten
- finanzielle Unterstützung für fachliche Weiterbildung
- betriebliche Altersvorsorge

Wenn du eine Veränderung suchst dann bewerbe dich, gerne auch per Mail bei:

maus

Physiotherapie Arthur & Veronique Maus
Anneliese Bilger Platz 2
78244 Gottmadingen
Tel. 07731 71517
Mail: a-n-maus@gmx.de

JAEGER

Jaeger Haustechnik GmbH & Co.KG
Eisenbahnstr. 25 · 78570 Mühlheim-Stetten
Tel. 07463 993040, info@jaeger-heizungsbau.de
www.jaeger-heizungsbau.de

Elektroniker der Fachrichtung/Energie und Gebäudetechnik bzw. Elektroinstallateur (m/w/d)

Wir bieten Ihnen:
– Ausbildungs- und Innungsbetrieb – Attraktives übertarifliches Einkommen – Unbefristeter Arbeitsvertrag (Vollzeit) – Eine gründliche Einarbeitung – Kurze Entscheidungswege – Sonderzulagen – Modernes Unternehmen mit regelmäßigen Betriebsausflügen – Feste Urlaubsplanung und Wochenende für die Familie – Wir bieten einen absoluten krisensicheren Arbeitsplatz, auch in Corona Zeiten.

Wir wünschen uns:
– Eine abgeschlossene Berufsausbildung als Elektroinstallateur – Selbstständige und engagierte Arbeitsweise – Motivation, Leistungsbereitschaft sowie Teamgeist – Kunden- und Serviceorientiertes Auftreten

Wir haben noch freie Ausbildungsplätze für das Jahr 2020!!!

ENGLER

· landmetzgerei ·

...natürlich schmeckt's besser.

Donaustr. 9, 78567 Fridingen a. Donau Tel. 07463 / 8478

Unser Angebot vom 27.08.2020 – 02.09.2020

Wienerle *frisch und knackig*	***100 g nur 1,19 €***
Käsebierwurst / Käsegriller	***100 g nur 1,49 €***
Honigschinken *mild gesalzen*	***100 g nur 1,69 €***
Putensteaks *natur und gewürzt*	***100 g nur 1,19 €***
Gyrosspieße gewürzt *saftig und zart*	***100 g nur 1,29 €***

Unser Käse der Woche

Mainauer *50% i. Tr.*	***100 g nur 1,29 €***

Unser Samstagsknaller am 29. August 2020

Rumsteak von der Färse *6 Wochen gereift*	***100 g nur 2,89 €***

Unser Mittwochsangebot am 02.09.2020

Gemischtes Hackfleisch *Rind und Schwein*	***100 g nur 0,69 €***

Für Ihr Grillfest bieten wir Ihnen eine große Auswahl an Steaks, Spießle und Würstle. Viel Spaß beim Grillen!